# APERÇU DES FILMS

fff

**Podium de discussion en présence de talents**
Podiumsgespräch mit Filmschaffenden, simultan auf Deutsch übersetzt

**LE PHARAON, LE SAUVAGE ET LA PRINCESSE**

| | |
|---|---|
| Me\|Mi 14.09 | 13.30 |
| REX 1 | F |

**LE CHÊNE**

| | |
|---|---|
| Me\|Mi 14.09 | 15.45 |
| REX 1 | |

**LE SIXIÈME ENFANT**

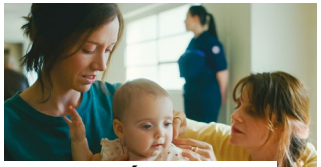

FILM DE PRÉOUVERTURE

| | | |
|---|---|---|
| Me\|Mi 14.09 | 20.15 | |
| REX 1 | F/d | |

**UNE BELLE COURSE**

FILM D'OUVERTURE

| | | |
|---|---|---|
| Je\|Do 15.09 | 19.45 | |
| REX 1 + 2 | F/d | |

**CHRONIQUE D'UNE LIAISON PASSAGÈRE**

| | |
|---|---|
| Je\|Do 15.09 | 20.15 |
| APOLLO | F/d |

## VENDREDI 16.09 — FREITAG, 16.09.

| | 12.00 | 13.00 | 14.00 | 15.00 | 16.00 | 17.00 | 18.00 | 19.00 | 20.00 | 21.00 | 22.00 | 23.00 | 00.00 |
|---|---|---|---|---|---|---|---|---|---|---|---|---|---|
| REX 1 | LA DÉGUSTATION | | RUMBA LA VIE | | | COULEURS DE L'INCENDIE | | | SIMONE VEIL LE VOYAGE DU SIÈCLE | | | | |
| REX 2 | GARÇONNIÈRES | | EN CORPS | | | | PETER VON KANT | | LES FEMMES DU SQUARE | | | NOS FRANGINS | |
| APOLLO | LE SIXIÈME ENFANT | | UNE BELLE COURSE | | | UNE COMÉDIE ROMANTIQUE | | | TÉNOR | | | LA NUIT DU 12 | |

## SAMEDI 17.09 — SAMSTAG, 17.09.

| | 12.00 | 13.00 | 14.00 | 15.00 | 16.00 | 17.00 | 18.00 | 19.00 | 20.00 | 21.00 | 22.00 | 23.00 | 00.00 |
|---|---|---|---|---|---|---|---|---|---|---|---|---|---|
| REX 1 | LAST DANCE | TORI ET LOKITA | | LES JEUNES AMANTS | | | LA DÉRIVE DES CONTINENTS (AU SUD) | | TEMPÊTE | | | FUMER FAIT TOUSSER | |
| REX 2 | LA PAGE BLANCHE | LES MIENS | | LES COURTS EN COMPÉTITION | | | 16 ANS | | LA SYNDICALISTE | | | KOMPROMAT | |
| APOLLO | SIMONE VEIL LE VOYAGE DU SIÈCLE | | | | JUMEAUX MAIS PAS TROP | | CITOYEN D'HONNEUR | | VOUS N'AUREZ PAS MA HAINE | | | LES CINQ DIABLES | |

## DIMANCHE 18.09 — SONNTAG, 18.09.

| | 12.00 | 13.00 | 14.00 | 15.00 | 16.00 | 17.00 | 18.00 | 19.00 | 20.00 |
|---|---|---|---|---|---|---|---|---|---|
| REX 1 | LES CYCLADES | ANNIE COLÈRE | | LA BRIGADE | | LES AMANDIERS | | PETER K. | |
| REX 2 | À PLEIN TEMPS | | LES HARKIS | | MARIA RÊVE | | DALVA | PLUS QUE JAMAIS | |
| APOLLO | COULEURS DE L'INCENDIE | | TEMPÊTE | | REVOIR PARIS | | IRRÉDUCTIBLE | TOUT LE MONDE AIME JEANNE | |

PROGRAMMÜBERSICHT